

A bright, modern kitchen and dining area. The kitchen features dark grey cabinetry and a light-colored countertop. A large wooden dining table is surrounded by black metal chairs. A large, white, conical pendant light hangs over the table. The room has light-colored walls, wooden beams on the ceiling, and a large window with white curtains. A small orange armchair is visible in the background.

AFFITTO BILOCALE
PAOLO SARPI MILANO

VIA PAOLO SARPI, 8, 20154 MILANO MI, ITALIA

AFFITTO BILOCALE PAOLO SARPI MILANO

0 €

*Affitto Bilocale Paolo Sarpi Milano. Raffinata casa ristrutturata e arredata a nuovo, Milano
Via Paolo Sarpi, 8.*

*Un esclusivo appartamento in un'area della città vivace, da poco isola pedonale, tranquilla e
piena di contrasti tra architettura moderna e affascinanti "vecchie" case ...*

60 mq | 2 locali | 1 bagno

 *i m m o b i l i a r e*
SANTALFREDO

Telefono: 039 690 81 37 - Email: info@immobiliariesantalfredo.it



AFFITTO BILOCALE PAOLO SARPI MILANO

... milanesi.

Bilocale di 60 mq ristrutturato accuratamente, con un assetto planimetrico concepito per offrire comfort, declinato ...

Le necessità, i sogni legati alla casa cambiano e per ognuno sono diversi. La vera abilità è quella di trovare la soluzione per soddisfare ognuno di queste persone.

... con un gusto pratico.

Situato al secondo piano con ascensore, questo appartamento è ideale per chi cerca una residenza ...

is immobiliare
SANTALFREDO

Telefono: 039 690 81 37 - Email: info@immobiliariesantalfredo.it



DESCRIZIONE

... perfetta, dal tono intimo e riservato, con un affaccio interno e che garantisca un buon isolamento acustico dalla strada.

DISPOSIZIONE INTERNA

*Affitto Bilocale Paolo Sarpi Milano. Ingresso, zona giorno con **cucina completa** di elettrodomestici e piano cottura ad induzione, **divano, tavolo ...***

Immobiliare Santalfredo può consigliarti i passi migliori per concretizzare l'acquisto o la vendita di un immobile, guidandoti nel tuo investimento immobiliare in modo attento ed produttivo.

*... da pranzo; disimpegno con **armadiature, ripostiglio con lavasciuga**. Bagno con grande **doccia in cristallo** e sanitari sospesi; qui per l'impianto di illuminazione, sono state scelte lampade tecniche e decorative, con possibilità di modulare la luce.*

***Camera da letto** dalla generosa metratura con letto matrimoniale ed utile comodè.*



DETTAGLI AGGIUNTIVI

60 mq | 2 locali | 1 bagno

- Anno di costruzione | 1945
- Condizione immobile | Perfette
- Anno di ristrutturazione | 2021
- Piano | 2
- Totale piani edificio | 2
- Numero locali | 2
- Camere da letto | 1
- Pavimenti soggiorno | Parquet
- Pavimenti bagni | Parquet
- Tipo riscaldamento | Centralizzato. Spese condominiali euro 150/ mese
- Climatizzazione | Si
- Infissi | Doppio vetro
- Portineria | Si
- Ascensore | Si
- Classe energetica | F 137,44



Telefono: 039 690 81 37 - Email: info@immobiliariesantalfredo.it

GALLERIA IMMAGINI

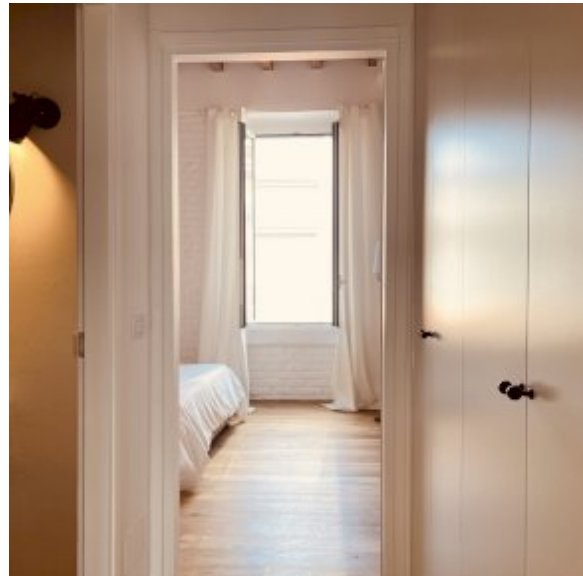
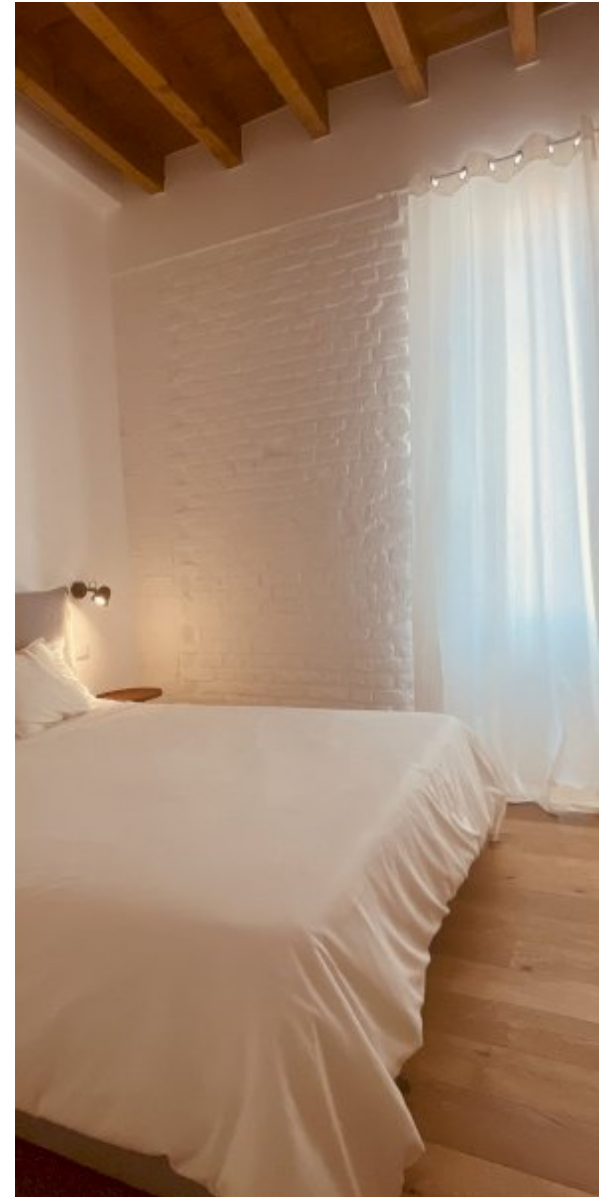

PLANIMETRIA

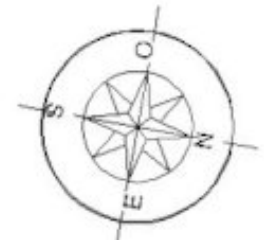
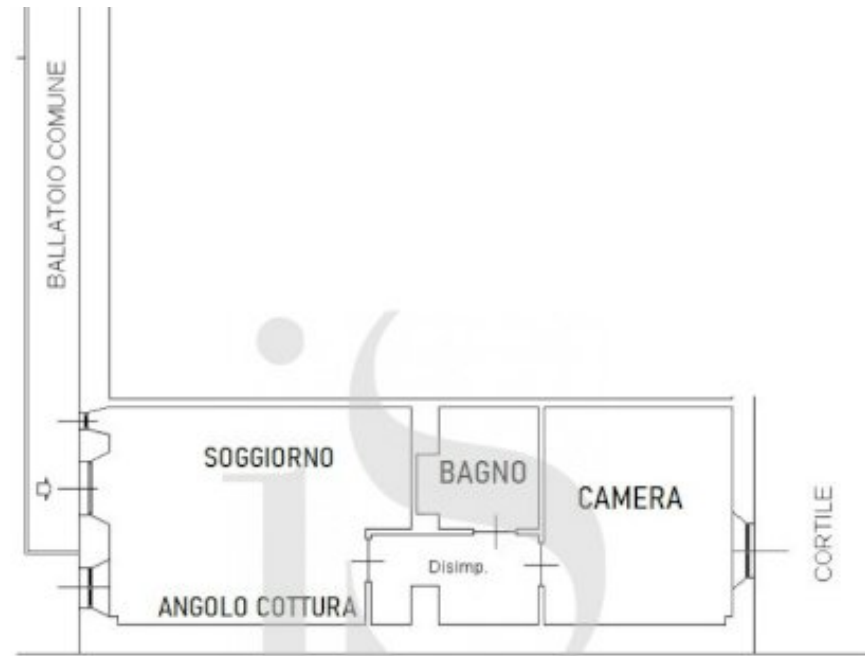



Immobiliare Santalfredo
Via Remo Brambilla, 7
20863 Concorezzo (MB)

Telefono: 039 690 81 37

Email: info@immobiliariesantalfredo.it

Sito Web: <https://www.immobiliariesantalfredo.it>